



MONTHLY MEMBERSHIP PROGRESS REPORT

District R 3

Results as of: 3/31/2017

GMT: CARLOS JUSTINIANO

UBICACIÓN DOMINICAN REPUBLIC

GMT DE AE

| Clubes | | | |
|-------------------------|-----------------------|---------------|----------------------|
| RESULTADOS DE 2016-2017 | | | |
| TRIMESTRE | META DE CLUBES NUEVOS | NUEVOS CLUBES | CLUBES DADOS DE BAJA |
| JUL/AGO/SEP | 0 | 1 | 0 |
| OCT/NOV/DIC | 0 | 0 | 0 |
| ENE/FEB/MAR | 1 | 2 | 0 |
| ABR/MAYO/JUN | 0 | 0 | 0 |

| socios | | | |
|-------------------------|---|---|---|
| RESULTADOS DE 2016-2017 | | | |
| TRIMESTRE | META NETA DE AUMENTO DE SOCIOS NUEVOS (sin reincorporados ni trasladados) | Nº REAL DE AUMENTO DE SOCIOS NUEVOS (sin reincorporados ni trasladados) | Nº REAL DE SOCIOS DADOS DE BAJA (incluidos traslados) |
| JUL/AGO/SEP | -35 | 63 | 66 |
| OCT/NOV/DIC | 35 | 20 | 3 |
| ENE/FEB/MAR | 46 | 94 | 12 |
| ABR/MAYO/JUN | -40 | 0 | 0 |

METAS Y CIFRA ACUMULATIVA DE CLUBES NUEVOS

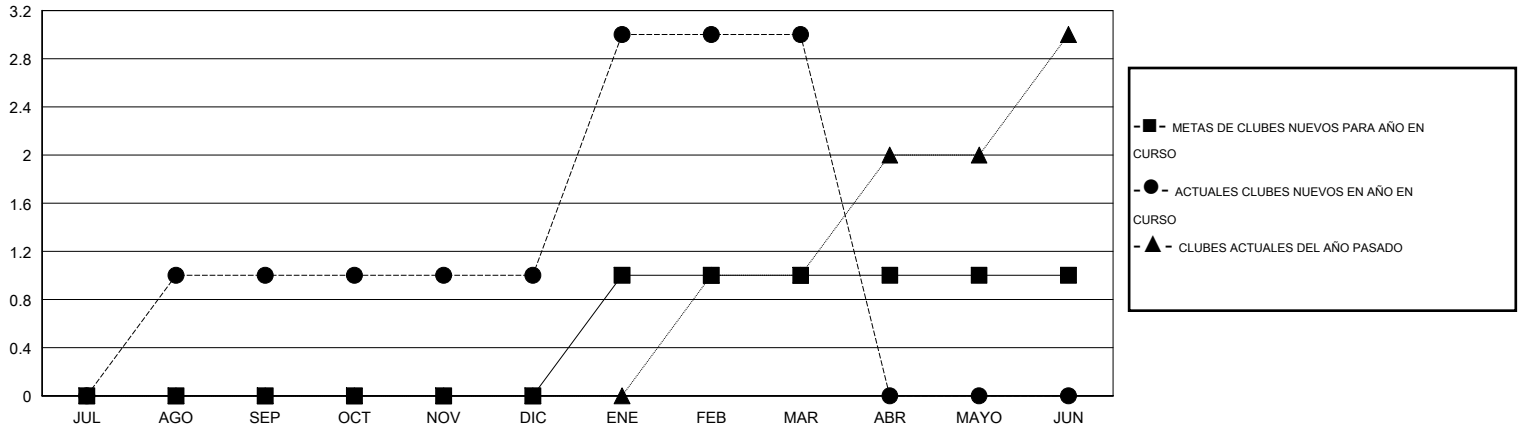

METAS Y CIFRA ACUMULATIVA DE SOCIOS

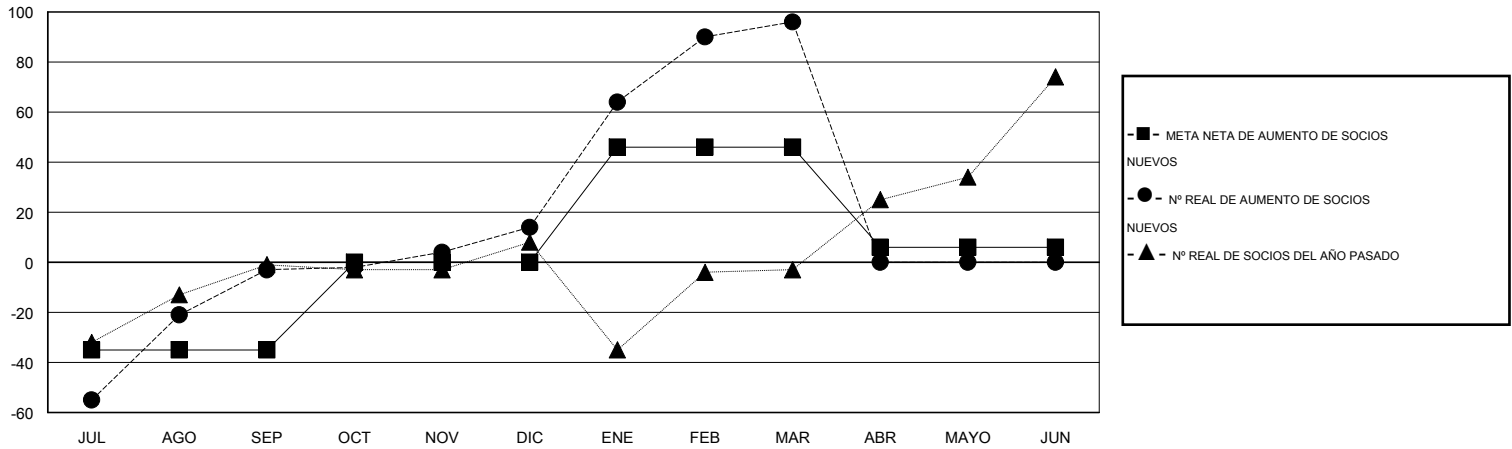

| | | |
|-------------------------|--|--|
| CLUBES DADOS DE BAJA: 0 | 26 CLUBS OF 50 AÑADIERON 1 O MÁS SOCIOS NUEVOS | DISTRIBUCIÓN POR SEXO |
| | | MASCULINO 788 (52.67%) |
| | | FEMENINO 708 (47.33%) |
| SOCIOS DADOS DE BAJA | HAGA CLIC AQUÍ PARA OBTENER LOS DATOS ACUMULATIVOS DE SOCIOS | TOTAL DE SOCIOS EN UNIDADES FAMILIARES 476 |
| FALLECIDOS 5 | | SOCIOS FAMILIARES QUE PAGAN LA MITAD DE LAS CUOTAS 282 |
| CLUB CANCELADO 0 | | |
| OTRO 76 | | |
| TOTAL 81 | | |